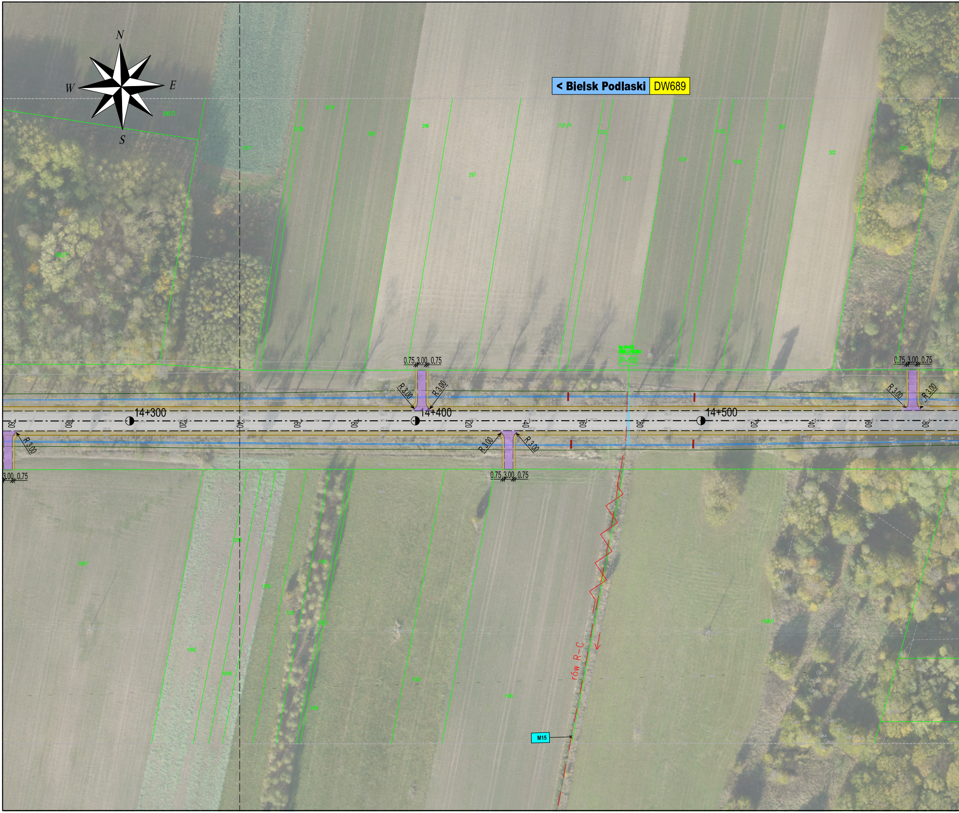
N
W
E
S
< Bielsk Podlaski
DW689
0.75 3.00 0.75
R 3.00
14+300
14+400
14+500
3.00 0.75
rów R–C
M15

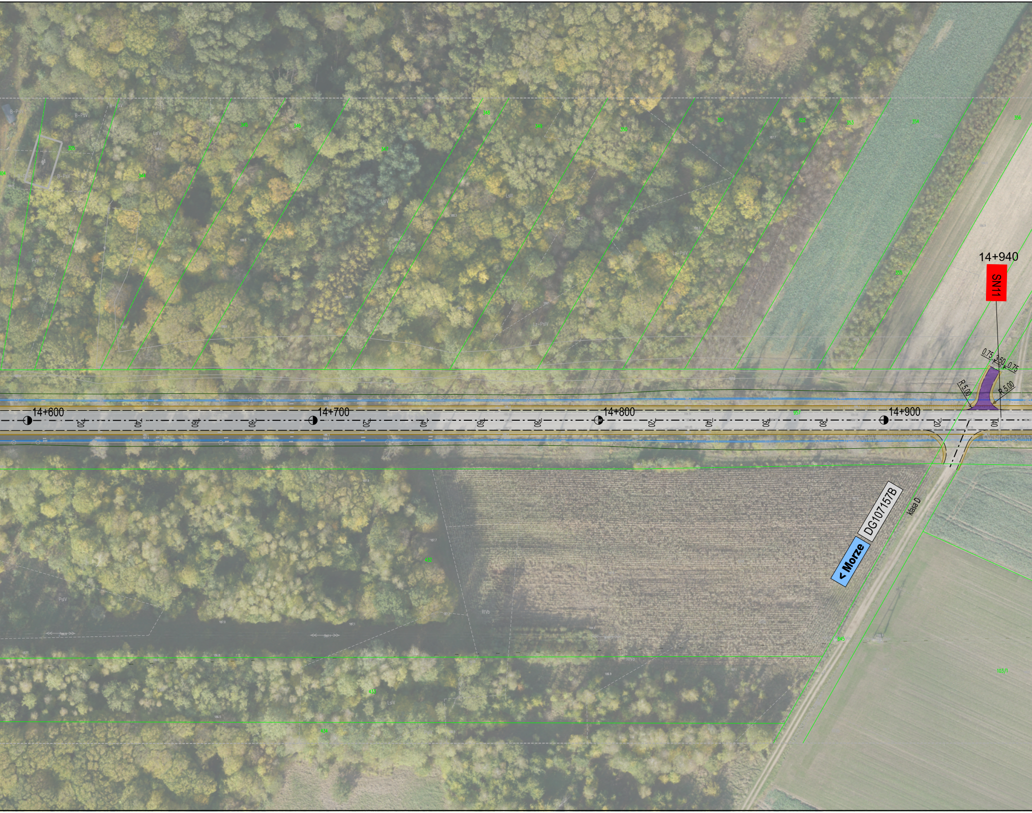
14+940
SN11
0.75
3.50
0.75
R 5.00
R 5.00
14+600
20
40
60
80
14+700
20
40
60
80
14+800
20
40
60
80
14+900
20
40
DG107157B
< Morze
klasa D

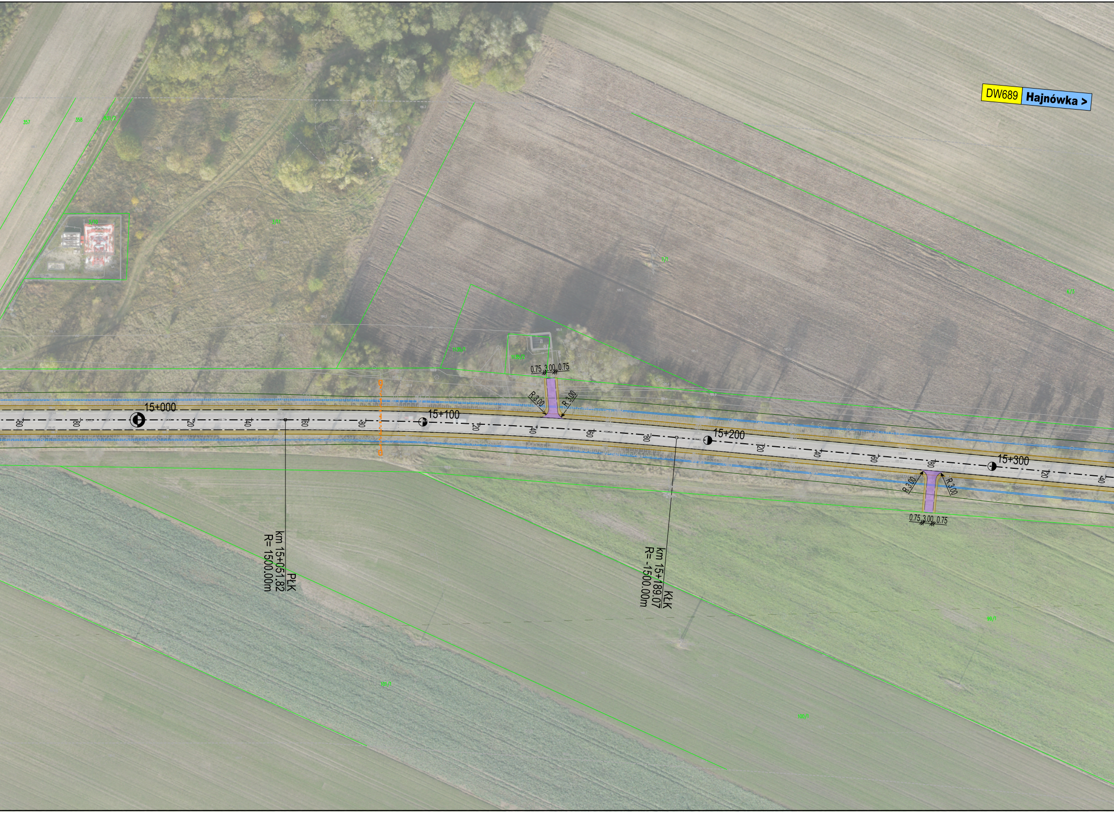
DW689
Hajnówka >
15+000
15+100
15+200
15+300
0.75 3.00 0.75
R 3.00
R 3.00
R 3.00
R 3.00
0.75 3.00 0.75
PŁK
km 15+051.82
R= 1500.00m
KŁK
km 15+189.07
R= -1500.00m

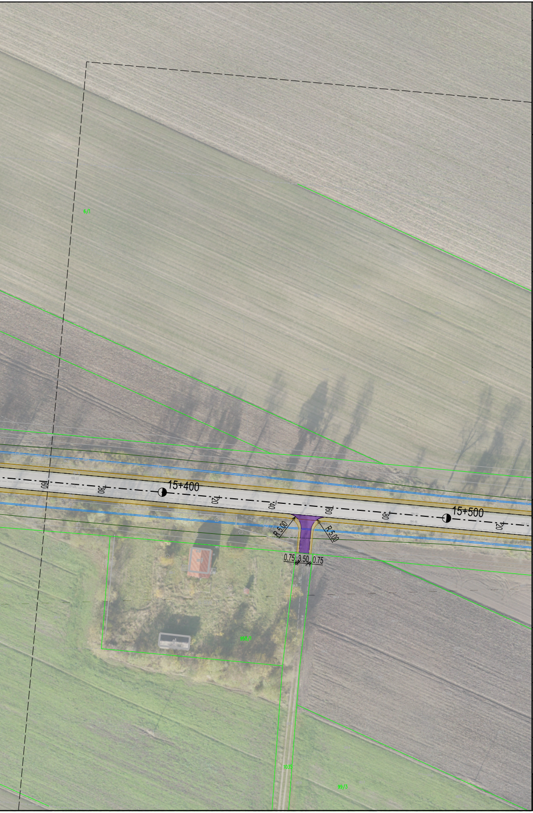
15+400
15+500
160
180
120
140
160
180
120
R=5,00
R=5,00
0,75
3,50
0,75

Inwestor:

Województwo Podlaskie
ul. Kardynała Stefana Wyszyńskiego 1
15-888 Białystok

Reprezentowane przez:
Podlaski Zarząd Dróg Wojewódzkich
w Białymstoku
ul. Elewatorska 6
15-620 Białystok

Lider Konsorcjum

UNIBEP S.A.
ul. 3-go Maja 19
17-100 Bielsk Podlaski

Partner Konsorcjum:

Przedsiębiorstwo Drogowo-Mostowe
"MAKSBUD"Sp. z o.o.
ul. Mickiewicza 183
17-100 Bielsk Podlaski

Partner Konsorcjum - Jednostka projektowa

Value Engineering Sp. z o.o.
Aleja Krakowska 22A
02-284 Warszawa

Nazwa inwestycji: **Przebudowa drogi wojewódzkiej nr 689 na odcinku Bielsk Podlaski - Hajnówka**

Nazwa i adres obiektu budowlanego: **Droga wojewódzka 689**
odcinek Bielsk Podlaski - Hajnówka
województwo podlaskie; powiat: Bielsk Podlaski, Hajnówka
gmina: Bielsk Podlaski, Orla, Czyże, Hajnówka, m. Bielsk Podlaski,
m. Hajnówka

Stadium: **PROJEKT BUDOWLANY**

Opracowanie: **Założenia projektowe**

Tytuł rysunku i arkusza **Plan Sytuacyjny**
od km 14+260 do km 15+520

Funkcja:	Imię i nazwisko:	Nr uprawnień - Specjalność:	Podpis:
Projektant	inż. Krzysztof Zieniuk	MAZ/0018/POOD/10 - drogi	
Projektant	mgr inż. Jakub Próchenko	MAZ/0025/PBD/18 - drogi	
Projektant	mgr inż. Gerard Marczewski	MAZ/0127/POOM/09 - mosty	
Projektant	mgr inż. Marcin Wachowski	OPL/0975/POOM/13 - mosty	
Projektant	inż. Łukasz Tomaszewski	MAZ/0213/PWOS/11 - sanitarna	
Projektant	mgr inż. Marta Iwaniuk	MAZ/0394/POOS/13	
Projektant	mgr inż. Piotr Dąbrowski	MAZ/0140/ZOOK/07 - melioracja	
Projektant	mgr inż. Artur Tuczapski	E-250/89 - elektryka	
Projektant	Wojciech Grzesiak	266/2/94	
Opracowanie	mgr inż. Monika Olszewska		
Opracowanie	mgr inż. Arkadiusz Ślusarz		Ślusarz
Opracowanie	mgr inż. Anna Portacha		A. Portacha
Opracowanie	inż. Sebastian Banaszewski		
Opracowanie	mgr inż. Krzysztof Czechowski		

Data: 02.2020 | Skala: 1:1000 | Rewizja: P00 | Numer rysunku i arkusza: **2-14**

Kod rysunku: **DW689BH_399_Syt_ZP-Rys2_140**